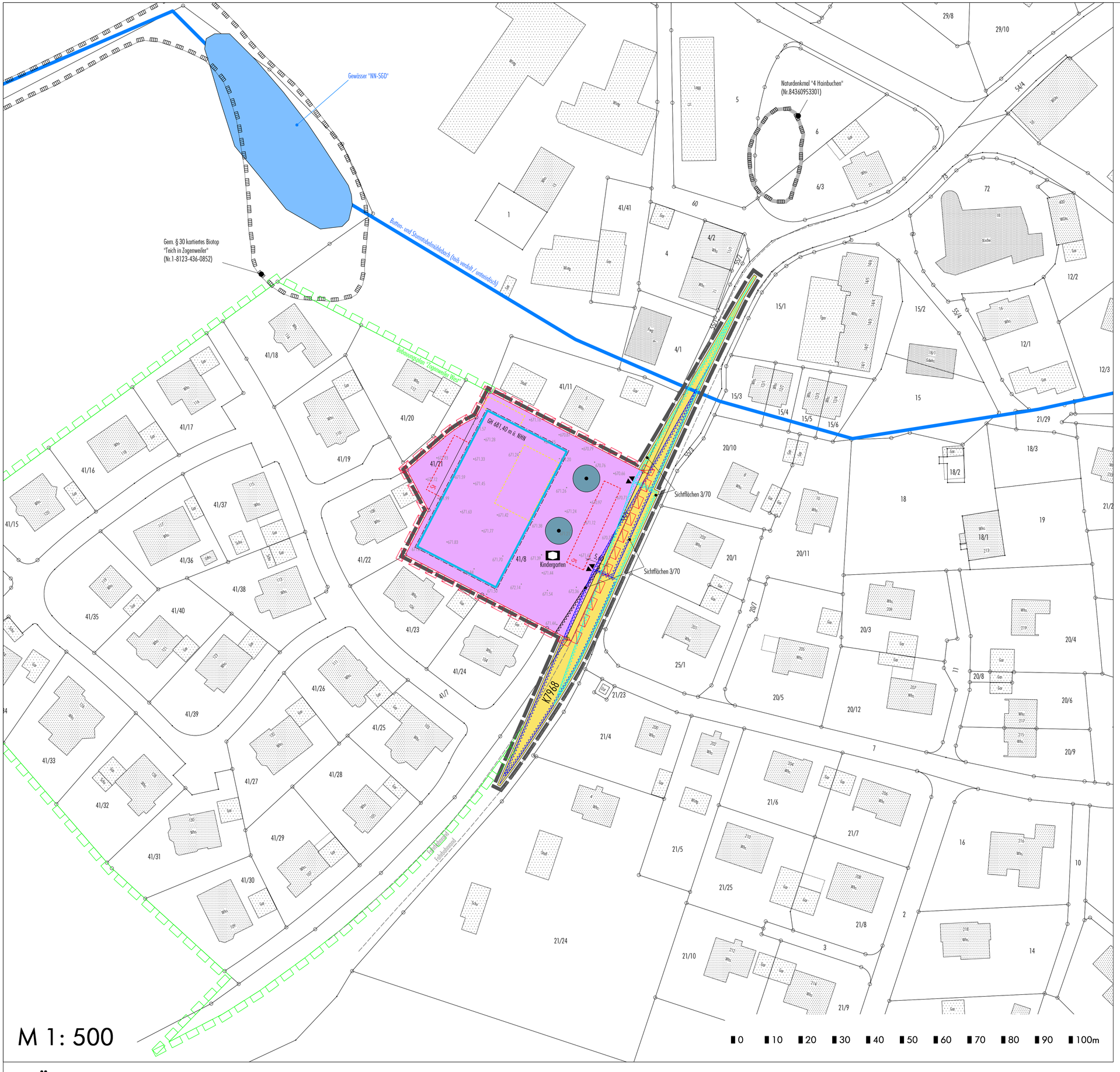

1. Änderung des Bebauungsplanes "Zogenweiler West" und die örtlichen Bauvorschriften hierzu

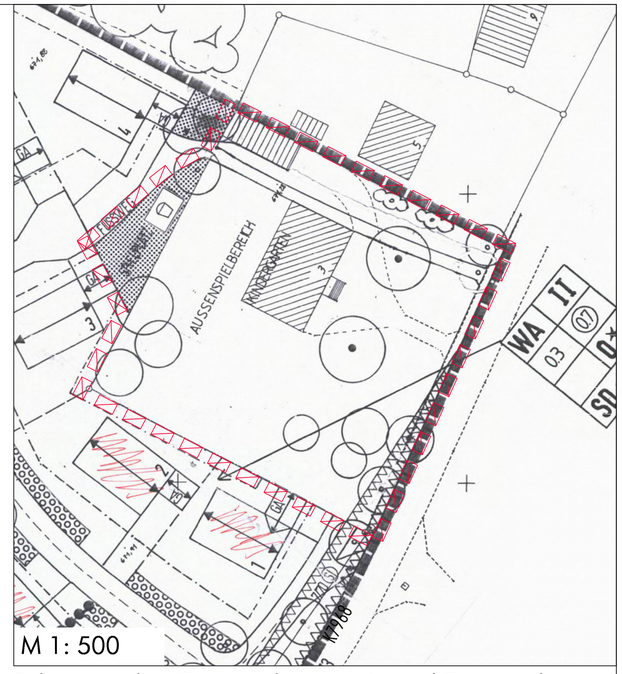

Bebauungsplan "Zogenweiler West" Ortsteil Zogenweiler
(Fassung vom 22.01.1991)

N

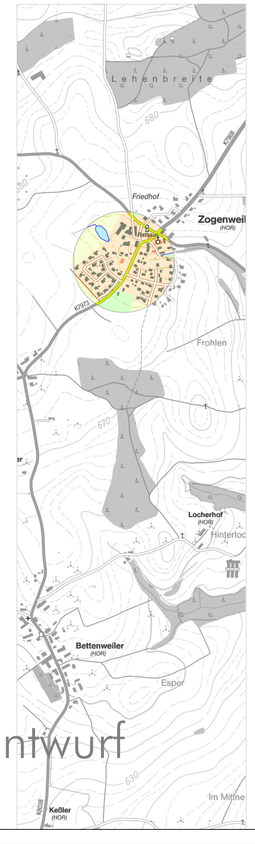

Entwurf

Fassung 16.03.2023
Sieber Consult GmbH
www.sieberconsult.eu

Gemeinde Horgenzell

1. Änderung des Bebauungsplanes "Zogenweiler West"
und die örtlichen Bauvorschriften hierzu